



MANUALE OPERATIVO CRS **(CRUSCOTTO REPORTISTICA SANITARIA)**



A CURA DI EMANUELE NASSI



Istituto Zooprofilattico Sperimentale delle Regioni Lazio e Toscana

MANUALE OPERATIVO CRUSCOTTO REPORTISTICA SANITARIA PER AREA RENDICONTAZIONE E VALIDAZIONE CAMPIONI CROGM.

Per accedere al sistema di reportistica sanitaria (CRS), occorre utilizzare un browser Web (Internet Explorer, Firefox Mozilla, Google Chrome, ecc.) specificando nella barra degli indirizzi la seguente URL: <http://195.45.99.79/piani/> (Figura 1) oppure selezionando l'apposito banner/link dal portale del Centro di Referenza Nazionale per gli OGM (Figura 2) o dal sito dell'Istituto Zooprofilattico Sperimentale delle Regioni Lazio e Toscana (www.izslt.it) (Figura 3).



Figura 1



Figura 2

The screenshot shows a website interface with several sections:

- Left Navigation:**
 - Rete degli Istituti
 - ATTIVITA'
 - Sanità animale
 - Sicurezza alimentare
 - Igiene allevamenti
 - Ricerca
 - Prove Accreditate
 - Modulistica
 - Documentazione
 - PUBBLICAZIONI PERIODICHE
 - Bollettini legislativi
 - Rassegne Scientifiche
 - Quaderni di Zooprofilassi
 - Buffalo Newsletters
- Top Right:** Logo of 'L'Istituto per il CITTADINO'.
- Center:**
 - Prossimi eventi:**
 - Giovedì 11 Ottobre 2012 08:30: WORKSHOP: "La spettrometria di massa tandem e in alta risoluzione: uno strumento al servizio della sicurezza degli alimenti". DISPONIBILI SOLO POSTI "NON ECM"
 - Mercoledì 24 Ottobre 2012 09:00: XIV Congresso Nazionale S.I.D.I.L.V.
 - Siti tematici:** A grid of logos and names for various centers: CERME, CROGM, CRAIE, CRA, CREP, CRSD, CR, etc.
- Right Side:**
 - ALBO PRETORIO:**
 - Provvedimenti Amministrativi
 - Bandi di gara
 - Aggiudicazioni
 - Avvisi di concorso
 - Archivio
 - Graduatorie
 - Archivio
 - SERVIZI:**
 - Tarifario
 - Biblioteca
 - Reclami
 - Soddisfazione del Cliente
 - Webmail

Figura 3

Autenticazione

Per l'accesso al sistema di reportistica e validazione campioni occorre specificare user name e password, forniti dal Centro di Referenza per gli OGM (crogm@izslt.it) (Figura 4).

The screenshot shows the login interface for the CRS system:

- Header:** CRS CRUSCOTTO REPORTISTICA SANITARIA and IZSL logo.
- Page Title:** Istituto Zooprofilattico delle regioni Lazio e Toscana
- Section:** AUTENTICAZIONE
- Text:** Inserire User Name e Password per accedere al Cruscotto Reportistica Sanitaria
- Form:**
 - Login:
 - Password:
 - Login button
- Footer:** Logos for REGIONE LAZIO, REGIONE TOSCANA, and Ministero della Salute.

Figura 4

Il sistema di reportistica sanitaria (CRS) consente l'accesso, diversificato a seconda dell'utenza, ad un'area di rendicontazione e ad un'area di gestione della validazione dei campioni OGM da parte delle Regioni/Province Autonome di appartenenza.

Ogni utenza associata agli enti di analisi che alimentano il sistema di gestione dati CROGM, potrà accedere esclusivamente ai propri campioni mediante reportistica aggregata, avendo la possibilità di salvare in locale le elaborazioni nei formati PDF e XLS (Microsoft Excel).

Si potranno inoltre estrarre i dati di dettaglio dei campioni OGM, per particolari attività di rendicontazione, attraverso un'area specifica del sistema.

Le utenze associate alle singole Regioni/Province Autonome potranno sia accedere ai report sopra descritti, per i campioni appartenenti agli enti prelievo di competenza (ASL territoriali), che ad una specifica area di “validazione” dove potranno consolidare i campioni e renderli disponibili per la rendicontazione da parte del Centro di Referenza e del Ministero della Salute.

Una volta autenticati nel sistema, si accederà a particolari moduli gestionali a seconda della configurazione associata all’account.

L’utenza afferente agli enti di analisi potrà accedere ai report dinamici e all’area di download per estrarre i dati in formato Microsoft Excel (Figura 5 e 7).



Figura 5

L’utenza delle Regioni/Province Autonome accederà anche all’area di validazione e potrà consolidare i campioni prelevati dalle ASL territoriali o eventualmente inviare delle segnalazioni al CROGM per la modifica di possibili incongruenze nelle informazioni afferenti al campione. Nella figura 6 (utenza Regione) è possibile verificare all’accesso nell’area centrale del CRS eventuali segnalazioni inviate e/o chiuse dal Centro di Referenza.



Figura 6

Area Reportistica

Selezionando l'opzione "Report" dall'area di rendicontazione, è possibile visualizzare un report che verrà aggiornato dinamicamente in tempo reale a seconda dei parametri selezionati dall'utente attraverso delle caselle combinate (combo box) (Figura 7).



Figura 7

I parametri vengono caricati in base alla tipologia di utenza. Di seguito i parametri disponibili sui report:

- Anno Prelievo
- Regione
- Destinazione D'Uso
- Circuito
- Tipo Ente Prelievo
- Ente Prelievo
- Tipologia di Controllo

Interagendo con i diversi parametri il report viene aggiornato in tempo reale (Figura 8 e Figura 9)

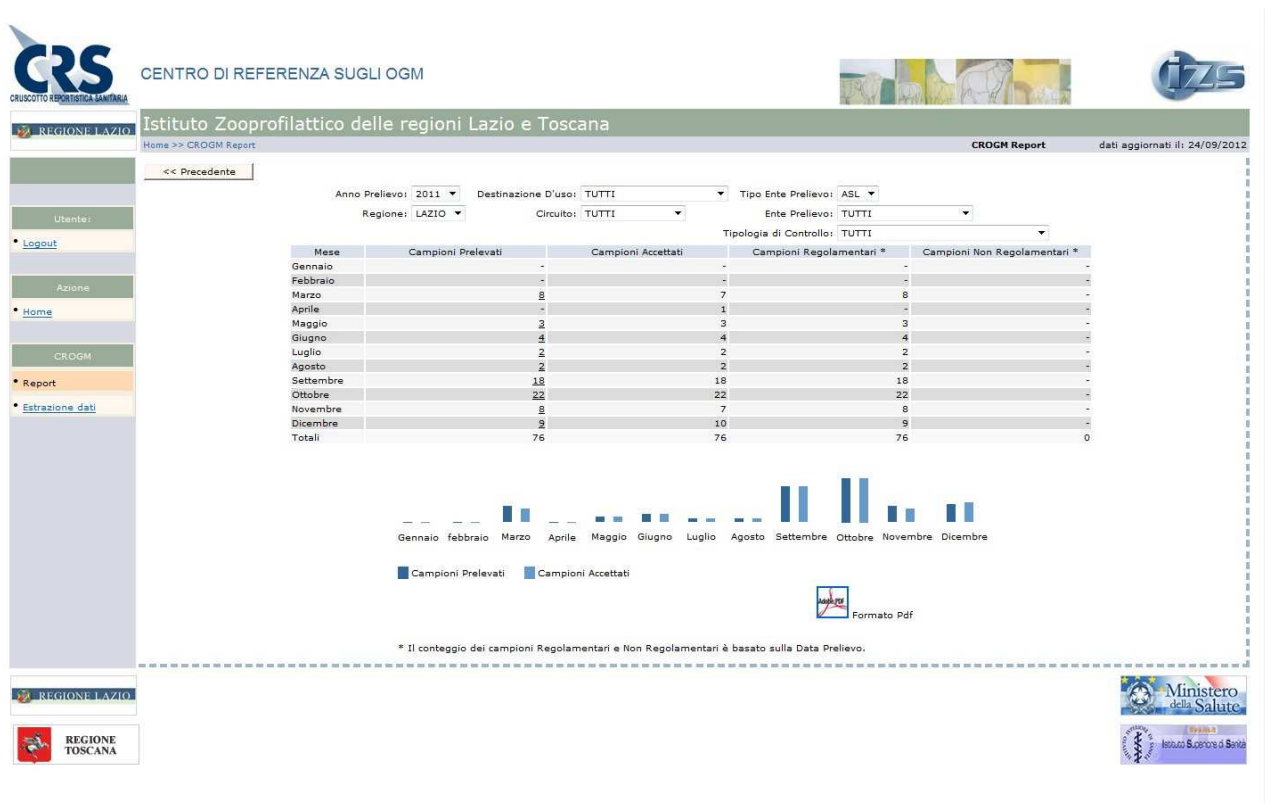

Figura 8



Figura 9

I report forniscono i conteggi dei campioni prelevati, accettati, regolamentari e non regolamentari con una distribuzione mensile nell'ambito dell'anno di prelievo selezionato.

Selezionando l'apposita icona in basso a destra è possibile esportare il report visualizzato con relativo grafico istogramma, nel formato PDF (Figura 10).

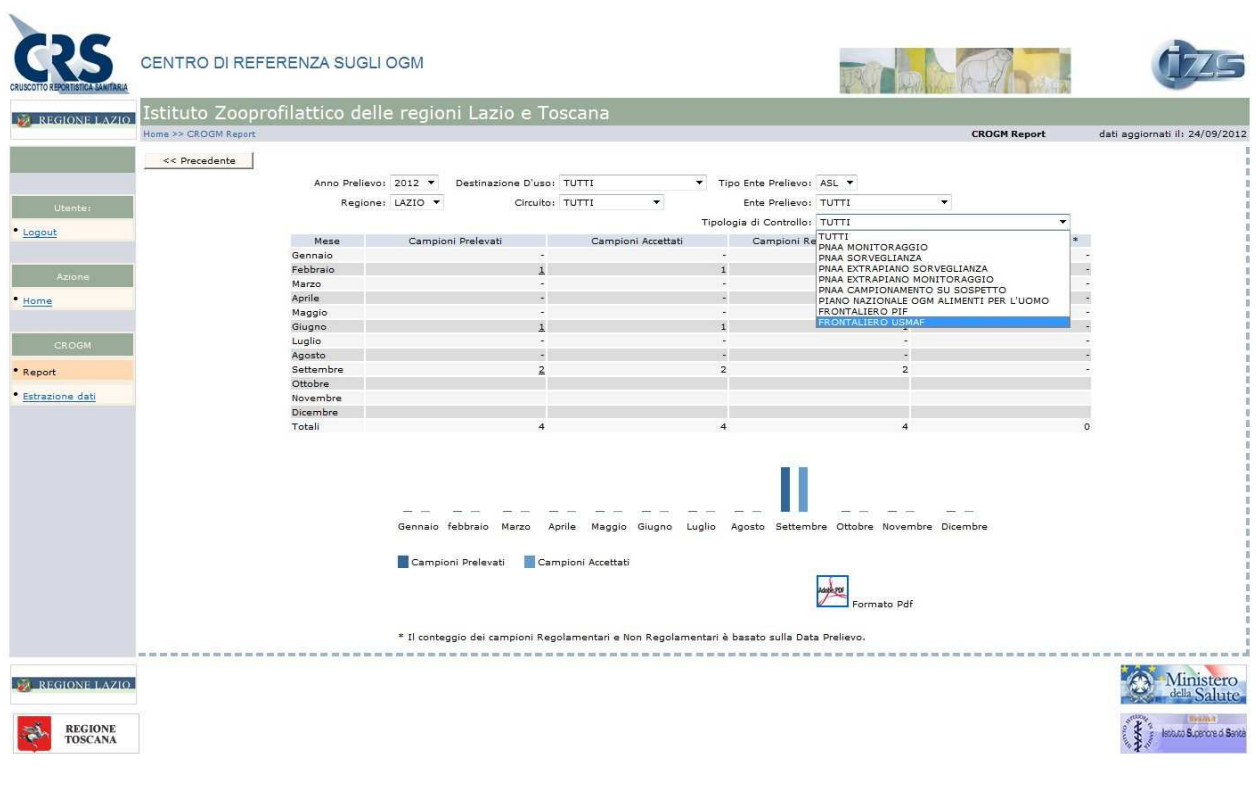

Figura 10

E' possibile accedere ai dati per singolo mese di prelievo, visualizzando i conteggi parziali aggregati per Ente, cliccando sul link del conteggio nella colonna "Campioni Prelevati" ed esportandoli nei formati Microsoft Excel e PDF (Figura 11).

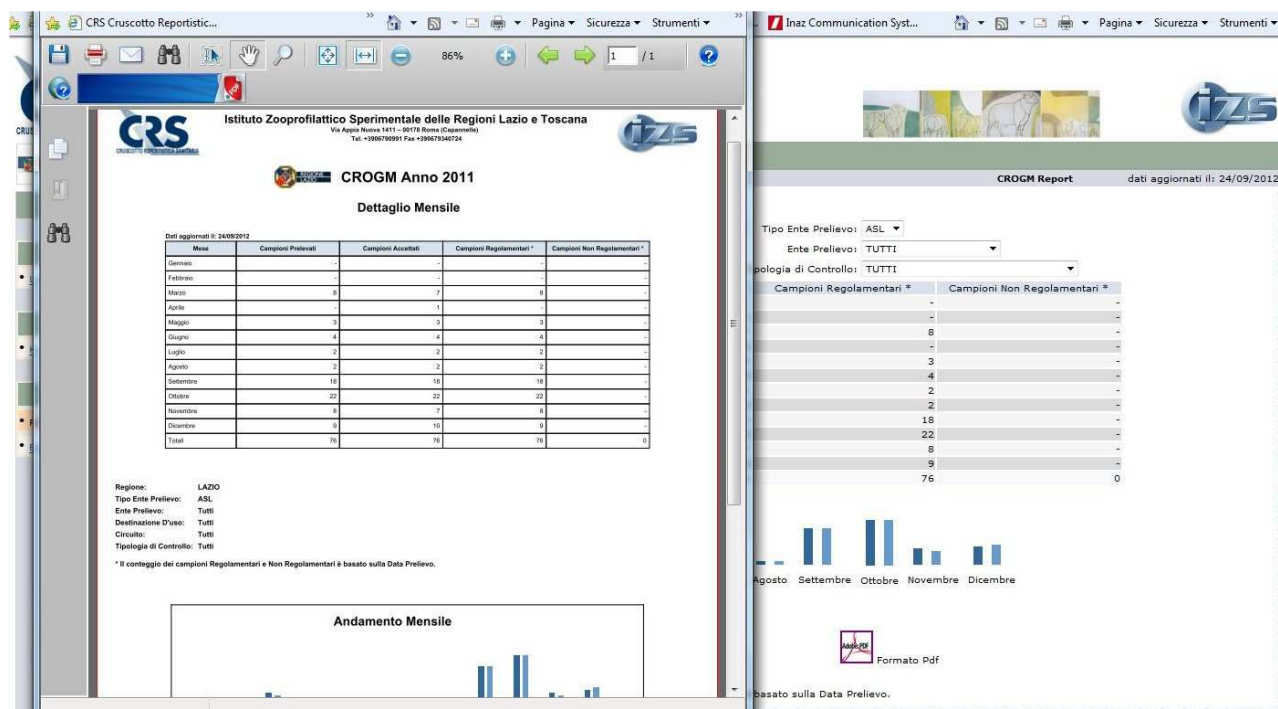

Figura 11

Selezionando l'opzione "Estrazione dati" dal menù a sinistra del CRS (Figura 12 e 13), si accederà ad un'area dove sarà possibile estrarre i dati di dettaglio dei propri campioni specificando un periodo temporale basato sulla data del prelievo e selezionando una delle possibili tipologie di estrazione:

- Estrazione Anagrafica Campioni
- Estrazione dati analitici Campioni
- Estrazione Anagrafica Campione con Specie Dichiarata

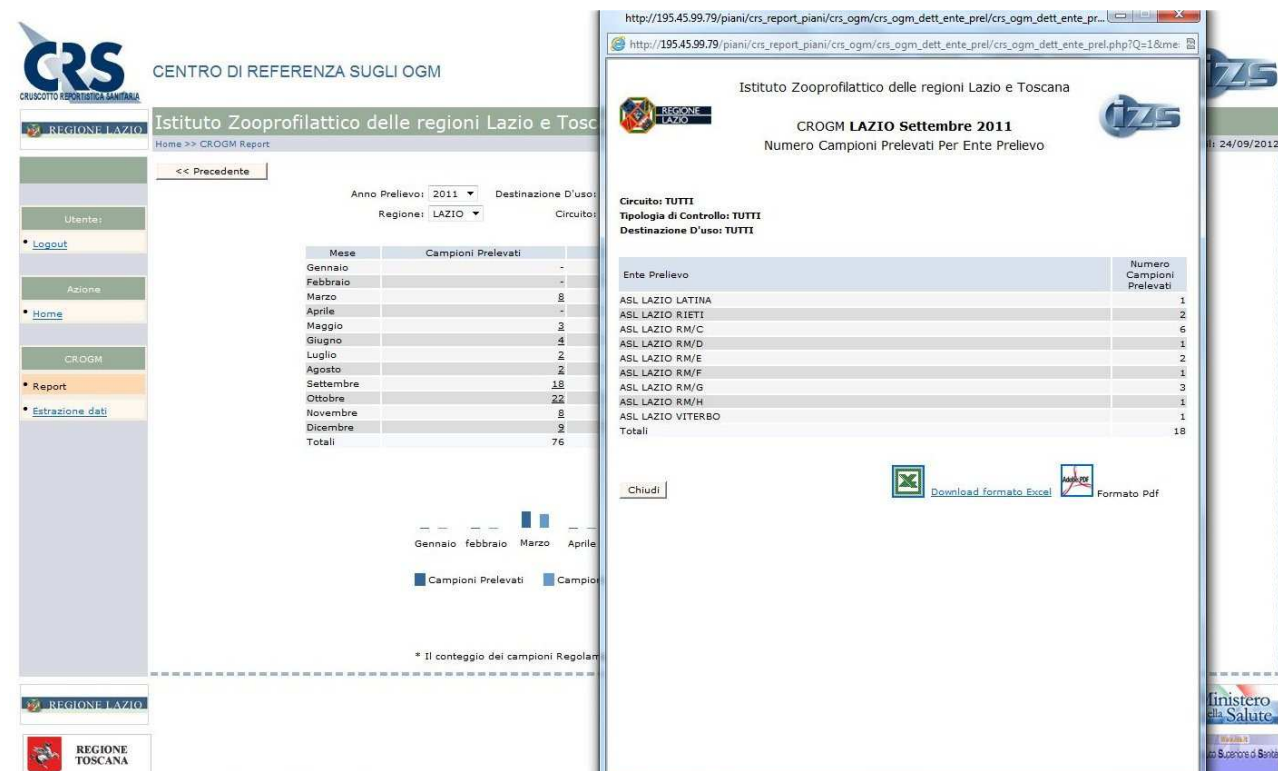

Figura 12



Figura 13

Area Validazione

L'utenza delle Regioni/Province Autonome potrà accedere anche all'area di validazione dall'apposita opzione presente sulla sinistra del CRS (Figura 14) e potrà consolidare i campioni prelevati dalle ASL territoriali.

CRS CENTRO DI REFERENZA SUGLI OGM

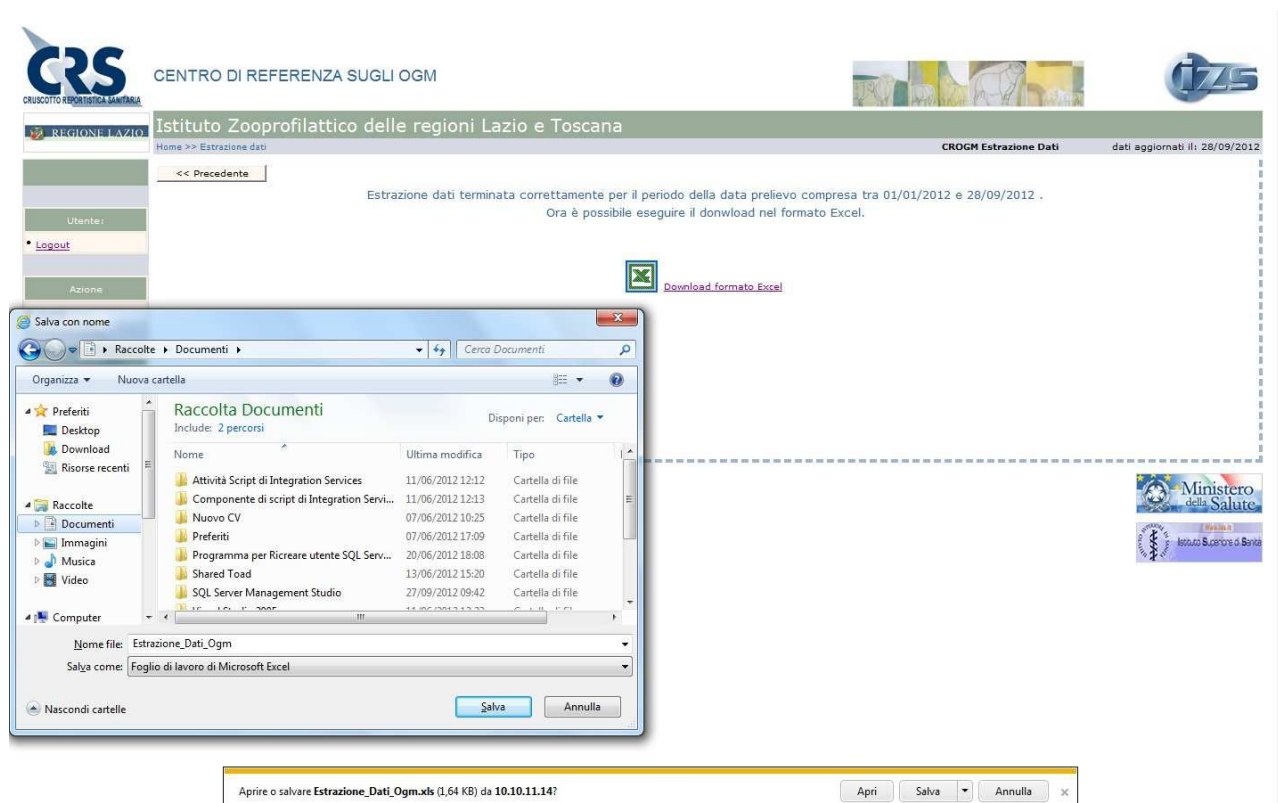
Istituto Zooprofilattico delle regioni Lazio e Toscana

CROGM Validazione Dati dati aggiornati il: 28/09/2012

Anno Registrazione: 2012 Destinazione D'uso: TUTTI

Num. Reg.	Num. Verbale	Data Verbale	Ente Prelievo	Regolamentare	Destinazione D'uso	Tipologia di Controllo	Valida	Segnalazione
10070	07/12	17/02/2012	ASL LAZIO RM/H	SI	ALIMENTAZIONE ANIMALE	PNAA MONITORAGGIO	<input type="checkbox"/>	
4	25	06/06/2012	ASL LAZIO FROSINONE	SI	ALIMENTAZIONE ANIMALE	PNAA MONITORAGGIO	<input type="checkbox"/>	

Conferma

Figura 14

La Regione/Provincia Autonoma potrà eventualmente inviare delle segnalazioni al CROGM (Figura 15) per la modifica di possibili incongruenze nelle informazioni, non validando momentaneamente il campione.

Istituto Zooprofilattico delle regioni Lazio e Toscana

CROGM Apertura Segnalazione

Numero Registrazione: 4
Numero Verbale: 25
Data Verbale: 6 / 6 / 2012
Ente Prelievo: ASL LAZIO FROSINONE
Regolamentare: SI
Destinazione D'uso: ALIMENTAZIONE ANIMALE
Tipologia di Controllo: PNAA MONITORAGGIO
Data Apertura Segnalazione: 28/09/2012

Note:

Chiudi Conferma

Figura 15

CRUSCOTTO REPORTISTICA SANITARIA

CENTRO DI REFERENZA SUGLI OGM

Istituto Zooprofilattico delle regioni Lazio e Toscana

Home >> CROGM Validazione Dati

CROGM Validazione Dati

dati aggiornati il: 04/10/2012

<< Precedente

Anno Registrazione: 2012 Destinazione D'uso: TUTTI

Num. Reg.	Num. Verbale	Data Verbale	Ente Prelievo	Regolamentare	Destinazione D'uso	Tipologia di Controllo	Valida	Segnalazione
13074	2/50	29/02/2012	ASL LAZIO RM/B	SI	ALIMENTAZIONE UMANA	PIANO NAZIONALE OGM ALIMENTI PER L'UOMO	<input type="checkbox"/>	
13078	1/50	29/02/2012	ASL LAZIO RM/B	SI	ALIMENTAZIONE UMANA	PIANO NAZIONALE OGM ALIMENTI PER L'UOMO	<input type="checkbox"/>	
34343	1	15/05/2012	ASL LAZIO FROSINONE	SI	ALIMENTAZIONE UMANA	PIANO NAZIONALE OGM ALIMENTI PER L'UOMO	<input checked="" type="checkbox"/>	

Conferma

REGIONE LAZIO

REGIONE TOSCANA

Ministero della Salute

Istituto Zooprofilattico Sperimentale delle Regioni Lazio e Toscana

Figura 16

Il Centro di Referenza prenderà in carico la comunicazione e si attiverà opportunamente per la gestione della problematica evidenziata. Quando i dati sul campione saranno rettificati, verrà chiusa la segnalazione così da consentire alla Regione/Provincia Autonoma di competenza di procedere alla validazione dei dati (Figura 17, 18 e 19).

CRUSCOTTO REPORTISTICA SANITARIA

CENTRO DI REFERENZA SUGLI OGM

Istituto Zooprofilattico delle regioni Lazio e Toscana

Home

AMMINISTRATORE

Benvenuti nel sistema di Reportistica Sanitaria dell'Istituto Zooprofilattico Sperimentale delle Regioni Lazio e Toscana

Segnalazioni Aperte

Regione	Num. Reg.	Num. Verbale	Data Verbale	Data Apertura	Data Chiusura
LAZIO	13074	2/50	29/02/2012	04/10/2012	
LAZIO	13078	1/50	29/02/2012	04/10/2012	

REGIONE LAZIO

REGIONE TOSCANA

Ministero della Salute

Istituto Zooprofilattico Sperimentale delle Regioni Lazio e Toscana

Figura 17

CRS CENTRO DI REFERENZA SUGLI OGM IZS

Istituto Zooprofilattico delle regioni Lazio e Toscana

Home >> CROGM Chiusura Segnalazione CROGM Chiusura Segnalazione dati aggiornati il: 04/10/2012

<< Precedente

Anno Registrazione: 2012

Regione	Ente Analisi	Anno	Num. Reg.	Data Segnalazione	Chiusura Segn.
LAZIO	I.Z.S. DELLE REGIONI LAZIO E TOSCANA	2012	13074	04/10/2012	<input type="checkbox"/>
LAZIO	I.Z.S. DELLE REGIONI LAZIO E TOSCANA	2012	13078	04/10/2012	<input type="checkbox"/>

Conferma

REGIONE LAZIO REGIONE TOSCANA

Ministero della Salute Istituto Superiore di Sanità

Figura 18

http://195.45.99.79/piani/crs_report_piani/crs_ogm/crs_ogm_chiusura_segnalazione/crs_...
 http://195.45.99.79/piani/crs_report_piani/crs_ogm/crs_ogm_chiusura_segnalazione/crs_ogm_chiusura_se...

Istituto Zooprofilattico delle regioni Lazio e Toscana

CROGM Chiusura Segnalazione

Regione: LAZIO

Numero Registrazione: 13074

Numero Verbale: 2/50

Data Verbale: 29/2/2012

Ente Prelievo: ASL LAZIO RM/B

Ente Analisi: I.Z.S. DELLE REGIONI LAZIO E TOSCANA

Regolamentare: SI

Destinazione D'uso: ALIMENTAZIONE UMANA

Tipologia di Controllo: PIANO NAZIONALE OGM ALIMENTI PER L'UOMO

Data Apertura Segnalazione: 04/10/2012

Note: **PROVA** Verificare le informazioni relative alla destinazione d'uso e alla Tipologia di Controllo per possibili incongruenze. **PROVA** **PROVA**

Chiudi

Formato Pdf

Ente Analisi	Anno	Num. Reg.	Data Segnalazione	Chiusura Segn.
I.Z.S. DELLE REGIONI LAZIO E TOSCANA	2012	13074	04/10/2012	<input type="checkbox"/>
I.Z.S. DELLE REGIONI LAZIO E TOSCANA	2012	13078	04/10/2012	<input type="checkbox"/>

Conferma

REGIONE LAZIO REGIONE TOSCANA

Ministero della Salute Istituto Superiore di Sanità

Figura 19

Una volta che il Centro di Referenza avrà chiuso le segnalazioni l'utenza associata alla Regione/Provincia Autonoma vedrà nell'area centrale del CRS le registrazioni consolidate e avrà la possibilità di validare i campioni (Figura 20 e 21).

CRS CRUSCOTTO REPORTISTICA SANITARIA

CROGM Istituto Zooprofilattico delle regioni Lazio e Toscana

Benvenuti nel sistema di Reportistica Sanitaria dell'Istituto Zooprofilattico Sperimentale delle Regioni Lazio e Toscana

Segnalazioni Chiuse (*)				
Num. Reg.	Num. Verbale	Data Verbale	Data Apertura	Data Chiusura
13074	2/50	29/02/2012	04/10/2012	04/10/2012
13078	1/50	29/02/2012	04/10/2012	05/10/2012

* I Campioni Possono Essere Validati

Figura 20

CRS CENTRO DI REFERENZA SUGLI OGM

CROGM Istituto Zooprofilattico delle regioni Lazio e Toscana

Home >> CROGM Validazione Dati

Anno Registrazione: 2012 Destinazione D'uso: TUTTI

Num. Reg.	Num. Verbale	Data Verbale	Ente Prelievo	Regolamentare	Destinazione D'uso	Tipologia di Controllo	Valida	Segnalazione
13074	2/50	29/02/2012	ASL LAZIO RM/B	SI	ALIMENTAZIONE UMANA	PIANO NAZIONALE OGM ALIMENTI PER L'UOMO	<input checked="" type="checkbox"/>	
13078	1/50	29/02/2012	ASL LAZIO RM/B	SI	ALIMENTAZIONE UMANA	PIANO NAZIONALE OGM ALIMENTI PER L'UOMO	<input checked="" type="checkbox"/>	
34343	1	15/05/2012	ASL LAZIO FROSINONE	SI	ALIMENTAZIONE UMANA	PIANO NAZIONALE OGM ALIMENTI PER L'UOMO	<input checked="" type="checkbox"/>	

Validazione Dati Selezionati Eseguita con Successo

OK

Figura 21

Il centro di riferimento ed il Ministero potranno accedere ad uno specifico report che fornirà un prospetto sul numero di campioni prelevati e validati per ogni Regione/Provincia Autonoma (Figura 22).



Figura 22

E' possibile utilizzare i parametri sulla parte alta del report evidenziando la situazione per uno specifico anno prelievo e destinazione d'uso (Figura 23).

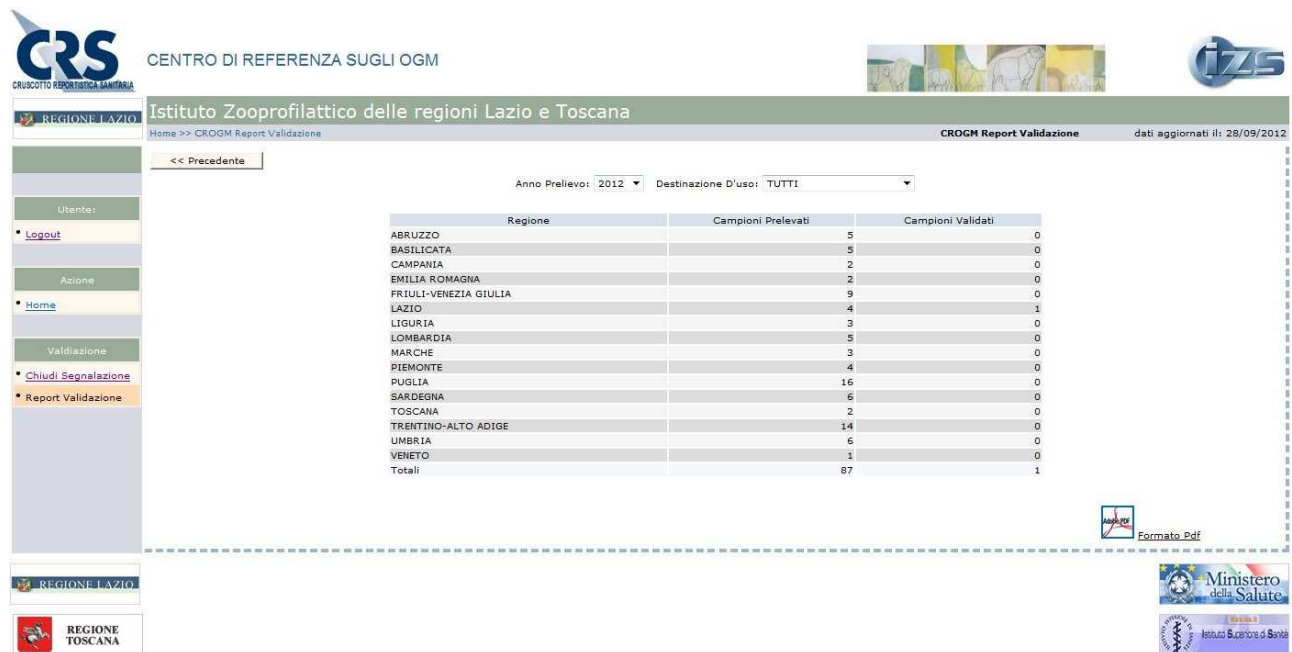

Figura 23

Il numero di campioni disponibili sui report e per la validazione da parte delle Regioni/Province Autonome, dipenderà dalla fase di caricamento sul portale del Centro di Referenza per gli OGM (Figura 24) di competenza degli enti di analisi (IIZZSS, ARPA, ASL ecc.).

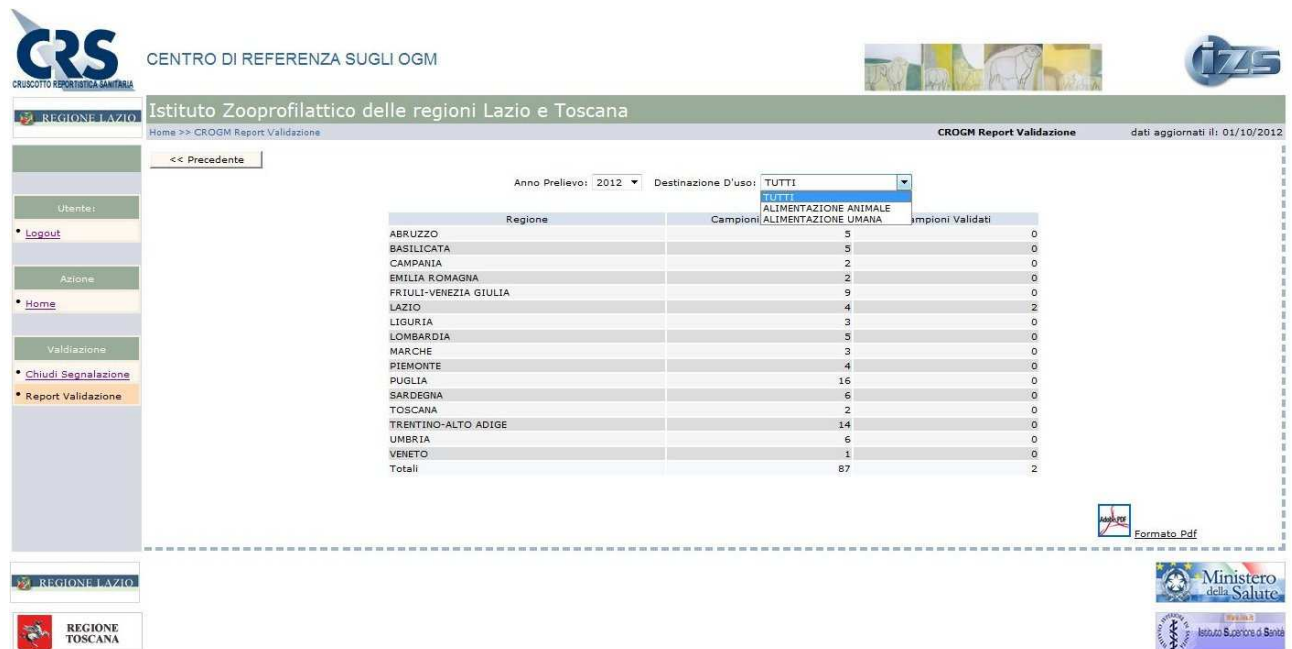

Figura 24

Per qualsiasi informazione e chiarimento:

crogm@izslt.it

emanuele.nassi@izslt.it